

Monatsbericht Januar 2024

Fahrbahnlabor

Auftraggeber:	Schweizerische Eidgenossenschaft; Bundesämter für Umwelt (BAFU) und Verkehr (BAV), CH-3003 Bern. Das BAFU und das BAV sind Ämter des Eidg. Departements für Umwelt, Verkehr, Energie und Kommunikation (UVEK)
Auftragnehmer	Müller-BBM Rail Technologies GmbH Helmut-A.-Müller-Straße 1 - 5 82152 Planegg www.MuellerBBM-Rail.com
Autor/Autorin:	Nathan Isert, Stefan Lutzenberger
Begleitung BAFU / BAV:	Fredy Fischer Franz Kuster, Christoph Dürig
Hinweis:	Dieser Bericht wurde im Auftrag der Bundesämter für Umwelt (BAFU) und Verkehr (BAV) verfasst. Für den Inhalt ist alleine der Auftragnehmer verantwortlich.
Version:	V2
Datum	6.2.2025

1. Status Fahrbahnlabor

Bauliche Maßnahmen an der Strecke:

- Keine

Betriebsausfälle:

- Keine

Ausgefallene Sensoren:

- MQ 2_3: a-mq23-2-rh (vermutlich durch herabhängende Teile eines Zuges) 7.10.23 – 10.4.24

Unterhaltsarbeiten und Sensorwechsel:

- Keine

Anpassungen der Datensicherung und -auswertung:

- Keine

Monatliches gespeichertes Datenvolumen:

- 542 GB

Sonstiges:

- MQ 2_2: v-mq22: Koordinatenrichtungen x und y vertauscht zwischen 6.12.2023 und 13.11.2024

2. Messdaten

Tagesmittelwerte (24h) aller Zugvorbeifahrten am Referenzmessort (REF)

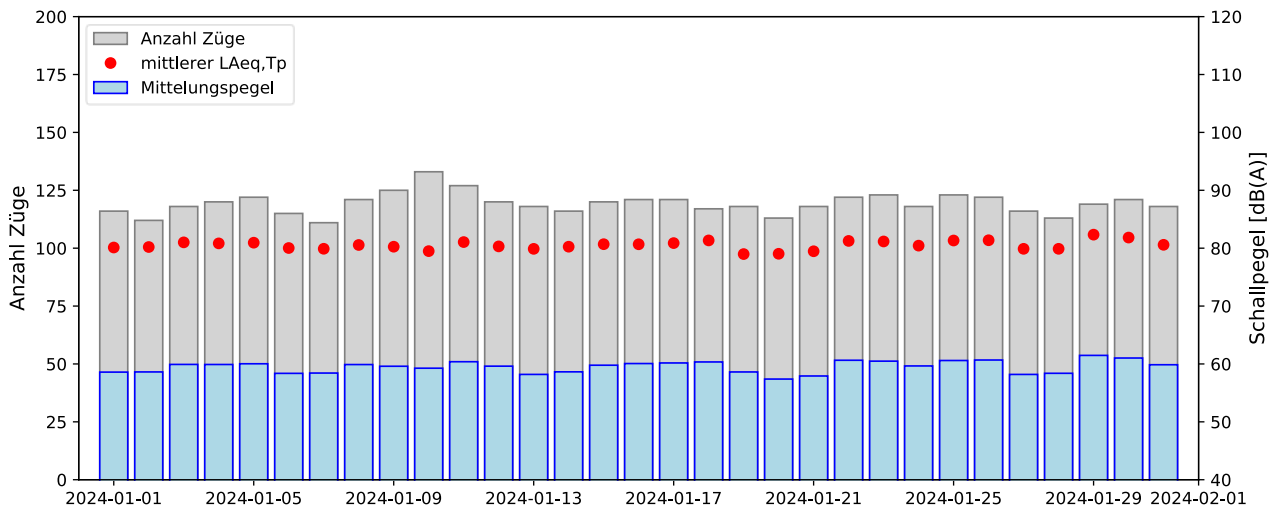

Datum	Ort	Anzahl Züge	Anzahl Personenzüge	Anzahl Güterzüge	Anzahl Dienstzüge	mittlerer LAeq,TP	Mittelungspegel
01.01.2024	REF	116	116	0	0	80,1	58,6
02.01.2024	REF	112	112	0	0	80,2	58,6
03.01.2024	REF	118	114	2	2	81	59,9
04.01.2024	REF	120	113	3	4	80,8	59,9
05.01.2024	REF	122	112	6	4	80,9	60
06.01.2024	REF	115	114	0	1	80	58,4
07.01.2024	REF	111	111	0	0	79,9	58,4
08.01.2024	REF	121	116	3	2	80,6	59,9
09.01.2024	REF	125	115	6	4	80,3	59,6
10.01.2024	REF	133	122	8	3	79,5	59,3
11.01.2024	REF	127	118	5	4	81,1	60,4
12.01.2024	REF	120	113	6	1	80,3	59,6
13.01.2024	REF	118	118	0	0	79,9	58,2
14.01.2024	REF	116	115	0	1	80,3	58,6
15.01.2024	REF	120	115	4	1	80,7	59,8
16.01.2024	REF	121	114	5	2	80,7	60,1
17.01.2024	REF	121	114	5	2	80,9	60,2
18.01.2024	REF	117	110	4	3	81,3	60,3
19.01.2024	REF	118	111	5	2	79	58,6
20.01.2024	REF	113	112	0	1	79	57,4
21.01.2024	REF	118	118	0	0	79,5	57,9
22.01.2024	REF	122	114	6	2	81,3	60,6
23.01.2024	REF	123	115	5	3	81,2	60,5
24.01.2024	REF	118	111	4	3	80,4	59,7
25.01.2024	REF	123	113	7	3	81,3	60,6
26.01.2024	REF	122	111	7	4	81,4	60,7
27.01.2024	REF	116	115	0	1	79,9	58,2
28.01.2024	REF	113	113	0	0	79,9	58,4
29.01.2024	REF	119	110	6	3	82,3	61,5
30.01.2024	REF	121	115	4	2	81,8	61
31.01.2024	REF	118	112	4	2	80,6	59,9
Monat	REF	3697	3532	105	60	80,6	59,6

Tagesmittelwerte (24h) aller Personenzüge am Referenzmessort (REF)

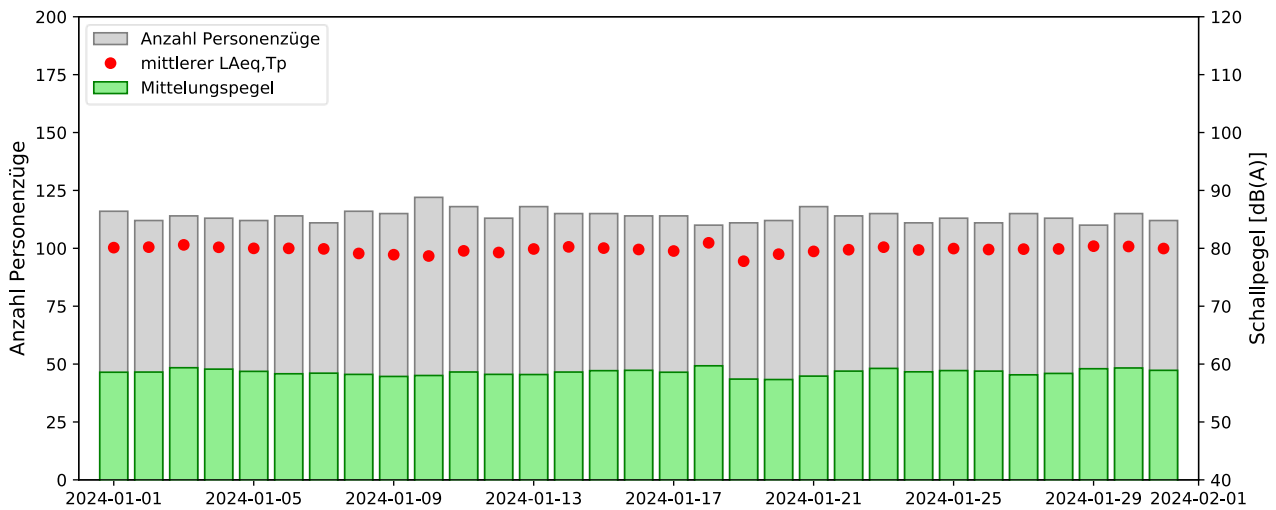

Datum	Ort	Anzahl Personenzüge	mittlere Geschwindigkeit	mittlere Länge	mittlere Achszahl	mittlerer LAeqTp	Mittelungspegel
01.01.2024	REF	116	111,5	145,7	21,1	80,1	58,6
02.01.2024	REF	112	111,5	145,1	21	80,2	58,6
03.01.2024	REF	114	111,4	159	23,5	80,6	59,4
04.01.2024	REF	113	110,9	166,8	24,6	80,2	59,1
05.01.2024	REF	112	111,9	165,8	24,3	80	58,7
06.01.2024	REF	114	112	142,9	20,6	80	58,3
07.01.2024	REF	111	109,7	149,5	21,7	79,9	58,4
08.01.2024	REF	116	110,2	168,2	24,8	79,1	58,2
09.01.2024	REF	115	112,5	168,6	24,9	78,9	57,9
10.01.2024	REF	122	111,3	171,1	25	78,7	58
11.01.2024	REF	118	111,9	168,5	24,9	79,6	58,6
12.01.2024	REF	113	110,2	167,8	24,8	79,3	58,2
13.01.2024	REF	118	113,9	139,2	20,1	79,9	58,2
14.01.2024	REF	115	111,9	142,6	20,8	80,2	58,6
15.01.2024	REF	115	113,1	165,5	24,3	80	58,9
16.01.2024	REF	114	109,7	169,3	25	79,8	58,9
17.01.2024	REF	114	110,4	168,3	24,8	79,5	58,6
18.01.2024	REF	110	110,7	170,1	25	80,9	59,7
19.01.2024	REF	111	113,2	174,7	25,6	77,8	57,4
20.01.2024	REF	112	112,4	146,2	21,1	79	57,3
21.01.2024	REF	118	111,9	141,4	20,5	79,5	57,9
22.01.2024	REF	114	110,8	166,9	24,5	79,8	58,8
23.01.2024	REF	115	111,6	167,7	24,6	80,2	59,3
24.01.2024	REF	111	110,5	168,7	24,8	79,7	58,7
25.01.2024	REF	113	112,4	169,4	24,9	80	58,9
26.01.2024	REF	111	112,3	173,7	25,5	79,8	58,8
27.01.2024	REF	115	113,5	142	20,5	79,9	58,1
28.01.2024	REF	113	111,1	149,6	21,7	79,9	58,4
29.01.2024	REF	110	112,8	171,6	25,2	80,4	59,2
30.01.2024	REF	115	109,2	164,4	24,1	80,3	59,3
31.01.2024	REF	112	111,4	168,3	24,7	80	58,9
Monat	REF	3532	111,5	160,5	23,5	79,8	58,6

Tagesmittelwerte (24h) aller Güterzüge am Referenzmessort (REF)

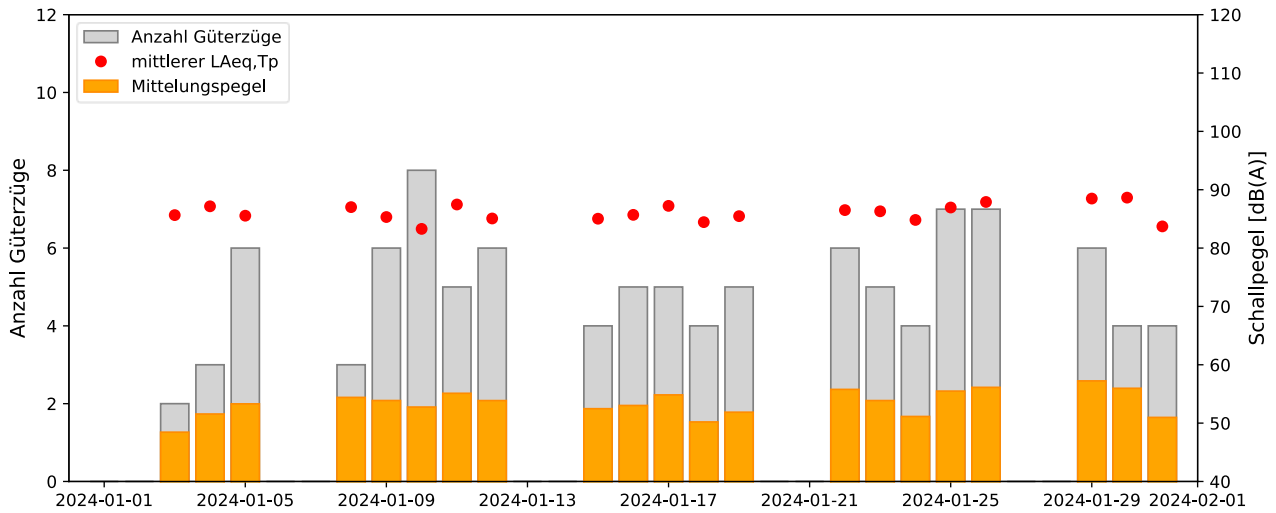

Datum	Ort	Anzahl Güterzüge	mittlere Geschwindigkeit	mittlere Länge	mittlere Achszahl	mittlerer LAeqTp	Mittelungspegel
01.01.2024	REF	0					0
02.01.2024	REF	0					0
03.01.2024	REF	2	95,9	202,1	47	85,6	48,4
04.01.2024	REF	3	81,7	193,8	40	87,2	51,6
05.01.2024	REF	6	82,9	198,3	41,3	85,5	53,3
06.01.2024	REF	0					0
07.01.2024	REF	0					0
08.01.2024	REF	3	86,8	368,8	90	87	54,4
09.01.2024	REF	6	82,7	216	44,3	85,3	53,9
10.01.2024	REF	8	83,8	194,1	38,5	83,3	52,8
11.01.2024	REF	5	84,2	222,8	50,4	87,5	55,1
12.01.2024	REF	6	79,8	236,8	53,7	85,1	53,9
13.01.2024	REF	0					0
14.01.2024	REF	0					0
15.01.2024	REF	4	72,3	239,6	55	85	52,5
16.01.2024	REF	5	92,4	227,1	46,4	85,7	53
17.01.2024	REF	5	85,1	223,2	49,2	87,2	54,8
18.01.2024	REF	4	90,2	186,9	39	84,4	50,2
19.01.2024	REF	5	85,2	181,7	39,2	85,5	51,9
20.01.2024	REF	0					0
21.01.2024	REF	0					0
22.01.2024	REF	6	86,6	271,1	66,3	86,5	55,8
23.01.2024	REF	5	91,5	242,5	61,2	86,3	53,9
24.01.2024	REF	4	77,8	189,1	40	84,8	51,1
25.01.2024	REF	7	78	182,6	41,7	87	55,5
26.01.2024	REF	7	93,2	198,2	44,3	87,9	56,1
27.01.2024	REF	0					0
28.01.2024	REF	0					0
29.01.2024	REF	6	94,9	270,5	61,7	88,5	57,2
30.01.2024	REF	4	82,2	247,5	58,5	88,6	56
31.01.2024	REF	4	81,9	246,7	61,5	83,7	51
Monat	REF	105	85	223	50	86,3	52,2

3. Wetterdaten

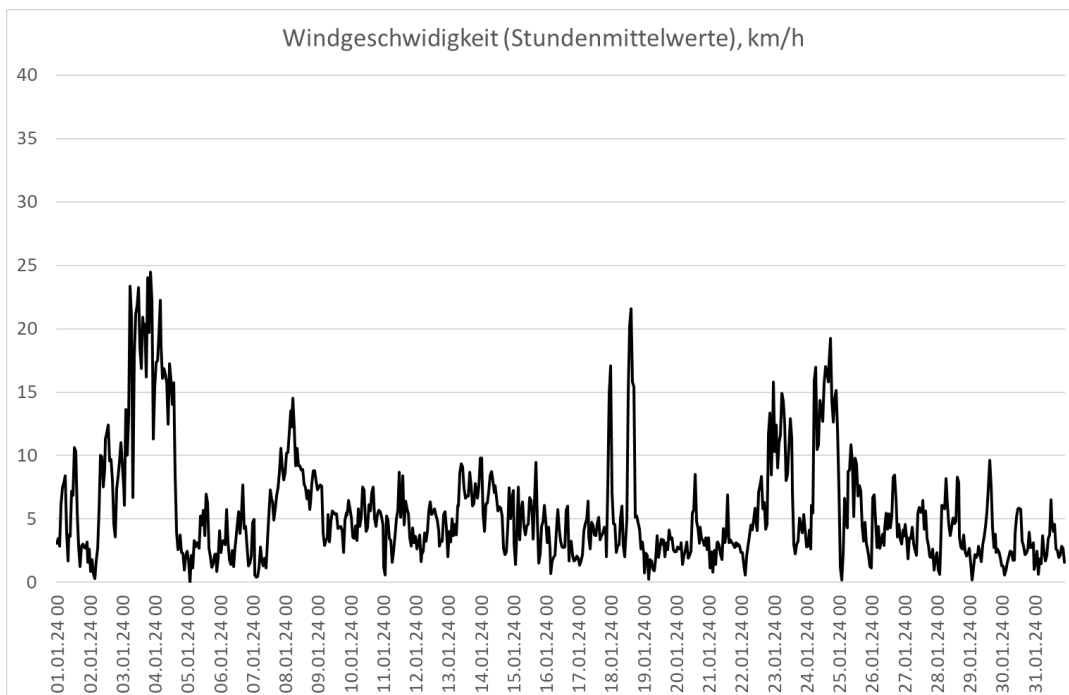
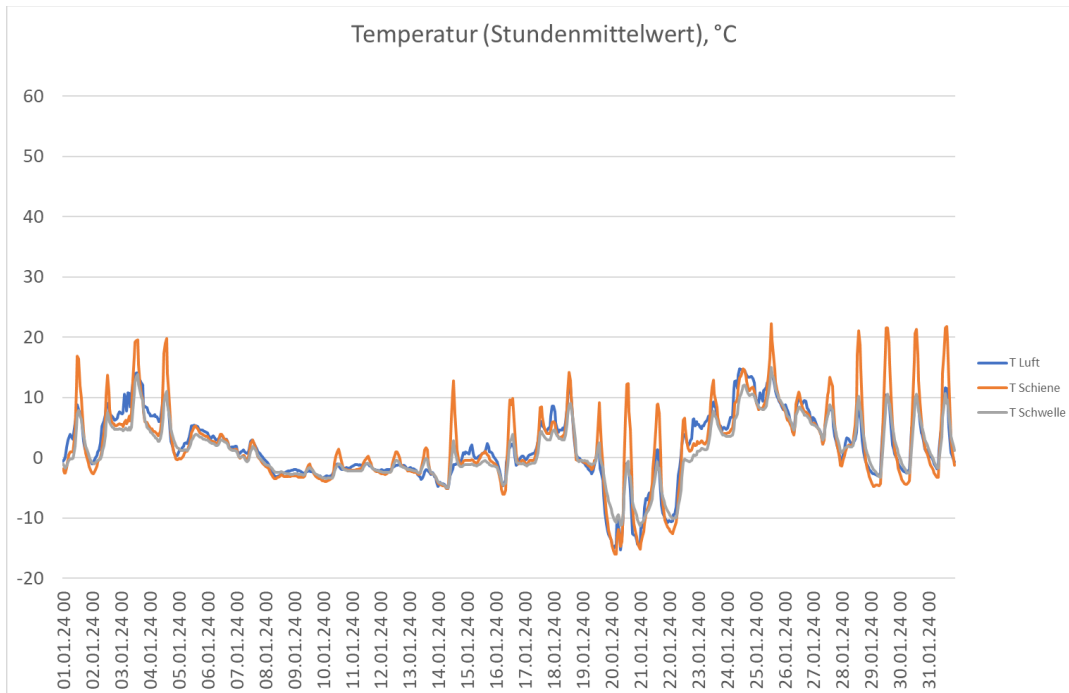

Anhang: Messgrößen

Vorbeifahrtexpositionspegel TEL

A-bewerteter Schallpegel einer einzelnen Zugvorbeifahrt als energetischer Mittelwert über die Schallereignisdauer T normiert auf die Vorbeifahrtzeit T_p .

(1)

Mit

A-bewerteter Schalldruck, [Pa]

$p_0 = 20 \mu\text{Pa}$ (Bezugsschalldruck), [Pa]

geometrische Vorbeifahrtzeit des Zuges der zum Zeitpunkt t_1 auf Höhe des Messquerschnitts einfährt und zum Zeitpunkt t_2 diesen wieder verlässt, [s]

Zeitintervall, das startet, wenn der geglättete Schalldruckpegel (A-bewerteter Schalldruckpegel geglättet als Funktion über die Zeit beispielsweise mit der Zeitgewichtung F („fast“) oder als Mittelwert über eine Zeitdauer, z.B. 100 ms) zum letzten mal 10 dB unterhalb des Schalldruckpegels liegt der vorherrscht wenn der Zug in den Messquerschnitt einfährt und endet, wenn der geglättete Schalldruckpegel das erste Mal wieder 10 dB unter den Wert fällt der vorherrscht wenn der Zug gerade den Messquerschnitt verlässt. [s]

A-bewerteter äquivalenter Dauerschalldruckpegel der Vorbeifahrt $L_{Aeq,Tp}$

Der A-bewertete äquivalente Dauerschalldruckpegel $L_{Aeq,Tp}$ entspricht dem, über die Messdauer T_p (Vorbeifahrtzeit) energetisch gemittelten A-bewerteten Schalldruckpegel nachfolgender Gleichung:

(2)

mit

A-bewerteter Schalldruck, [Pa]

$p_0 = 20 \mu\text{Pa}$ (Bezugsschalldruck), [Pa]

geometrische Vorbeifahrtzeit des Zuges, [s]

Schallexpositionspegel *SEL*

Der Schallexpositionspegel *SEL* bezieht die akustische Schallenergie auf eine Sekunde. Er wird für die Berechnung des Mittelungspegel verwendet und hat die nachstehende Beziehung mit dem Vorbeifahrtexpositionspegel *TEL*:

(3)

mit

$$T_0 = 1 \text{ [s]}$$

geometrische Vorbeifahrtzeit des Zuges, [s]

Mittelungspegel

A-bewerteter Schalldruckpegel gemittelt über die Messung einer gegebenen Zeit. Berechnung aus Summe aller Zugfahrten in einer Periode pro Zugkategorie, pro Messstelle nach:

(4)

mit

$A1$ = für 24 Stundenperiode

SEL (siehe Gleichung 3) aus den Rohdaten

n = Anzahl der Tage im Betrachtungszeitraum

Mittlerer Vorbeifahrtpegel $L_{Aeq, Tp}$

Gemittelter (energetisch) Schallpegel aus den A-bewerteten äquivalenten Schalldruckpegeln der einzelnen Zugvorbeifahrten im Betrachtungszeitraum (Tag/Monat/Jahr)

Berechnung pro Periode, pro Zugkategorie, pro Tag bzw. pro Monat, pro Jahr, pro Messstelle:

(5)

mit

geometrische Vorbeifahrtzeit des Zuges, [s]

$L_{Aeq, Tp}$ (siehe Gleichung 2) berechnet aus Rohdaten